

1 PLANTA BAIXA
Escala 1:75

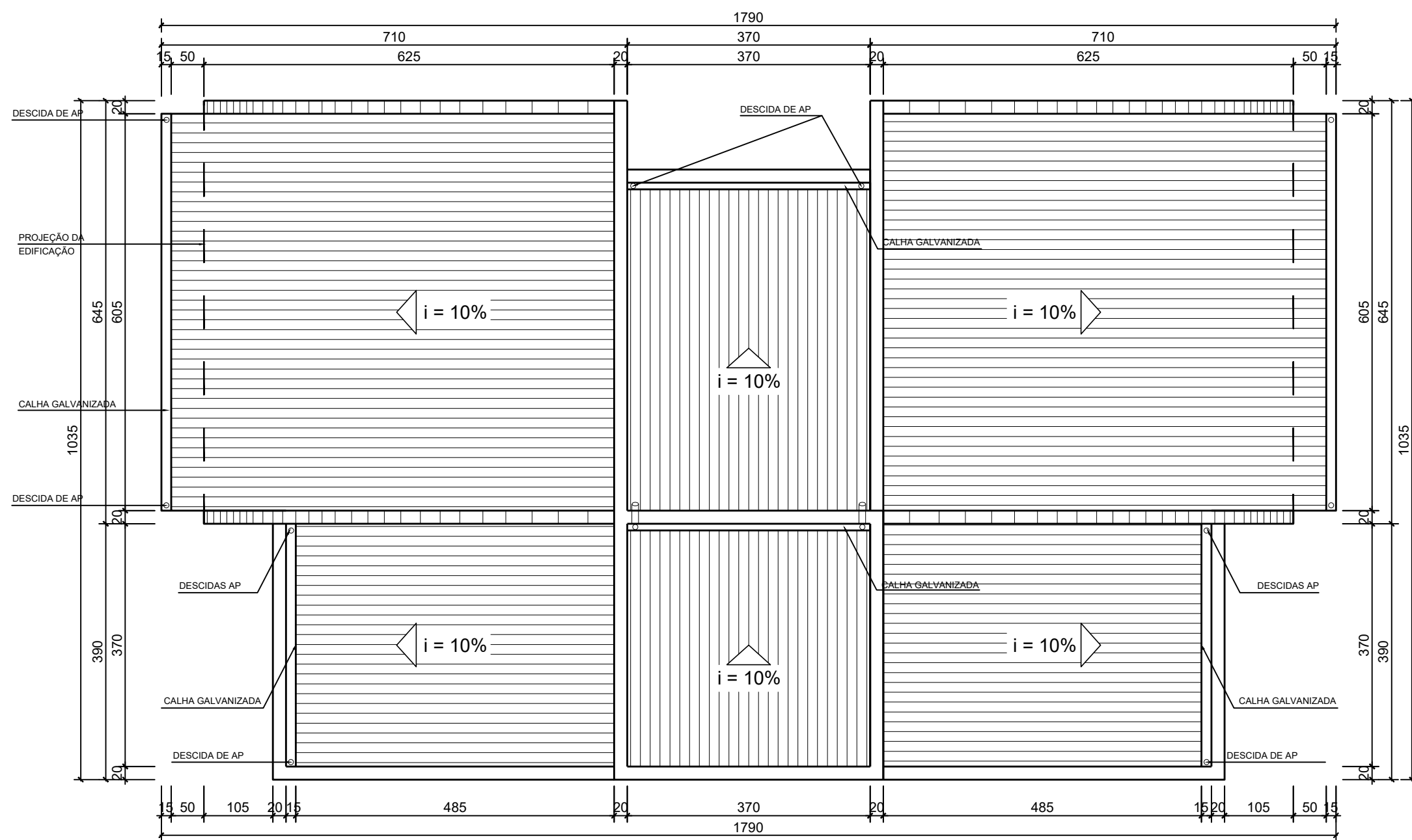

2 PLANTA DE COBERTURA
Escala 1:75

NOTA:
TODAS AS MEDIDAS COTADAS ENCONTRAM-SE EM CENTÍMETROS

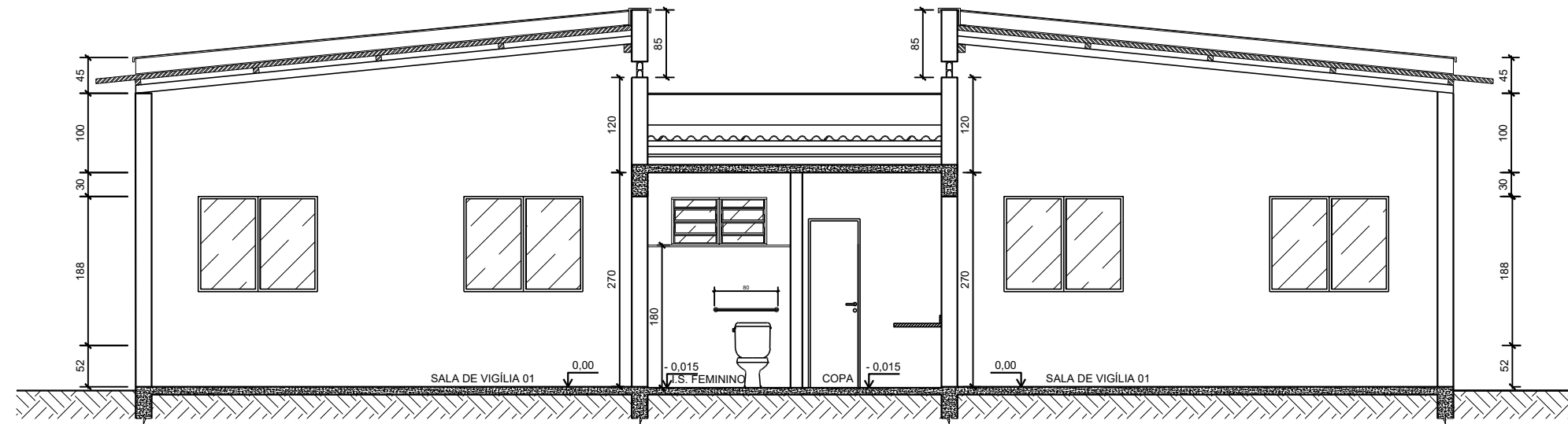

3 CORTE AA
Escala 1:75

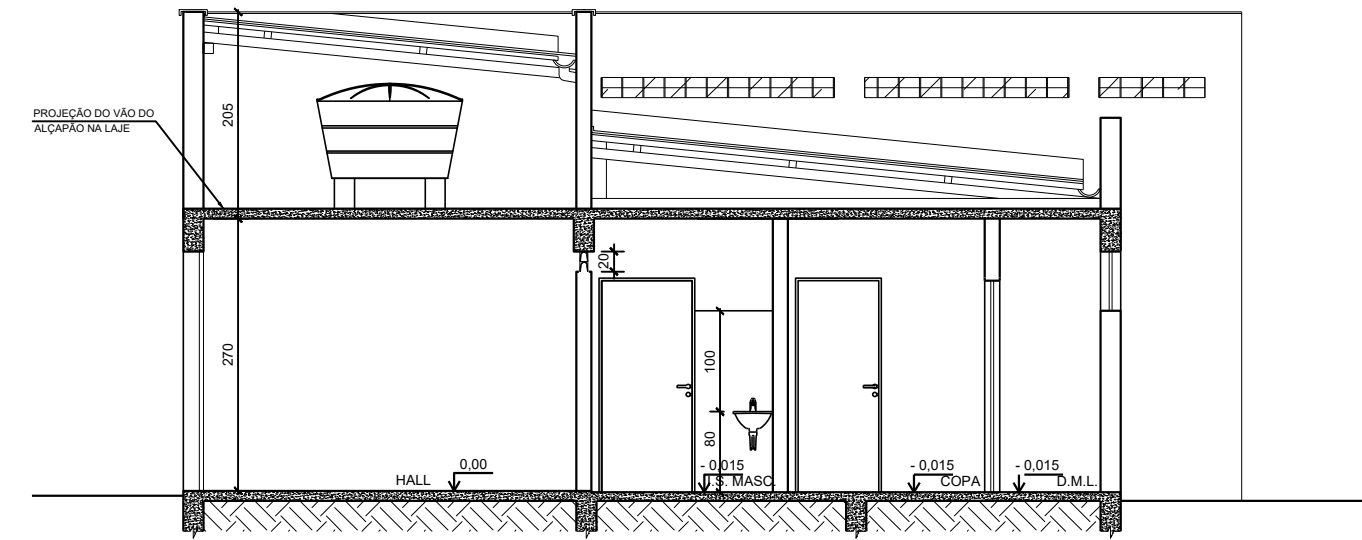

4 CORTE BB
Escala 1:75

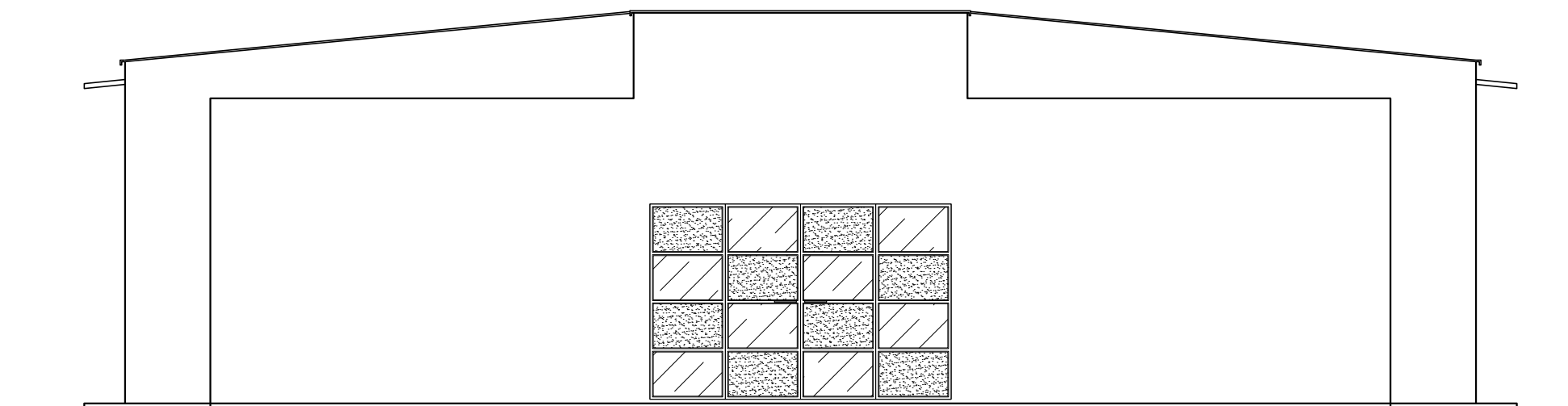

5 FACHADA
Escala 1:75

QUADRO DE ESQUADRIAS		
J1	1.50 X 1.20 1.10	JANELA DE ALUMÍNIO COM VIDRO
J2	1.20 X 0.60 1.80	BASCULANTE DE FERRO COM VIDRO
P1	3.70 X 2.50	PORTA METÁLICA PARTE FIXA E DUAS FOLHAS DE ABRIR
P2	1.40 X 2.10	PORTA METÁLICA DE CORRER
P3	0.80 X 2.10	PORTA DE MADEIRA
P4	0.90 X 2.10	PORTA DE MADEIRA
P5	0.60 X 2.10	PORTA DE MADEIRA

		ASSOCIAÇÃO DOS MUNICÍPIOS DA MICRO REGIÃO DO VALE DO PARAÍBUNA		FOLHA
Av. Rui Barbosa 642 - Santa Terezinha - Juiz de Fora - MG		TEL: (32) 3224-8400 - EMAIL: engenharia@ampar-mg.org.br		ARQUITETÔNICO
PREFEITURA		PREFEITURA MUNICIPAL DE SANTO ANTÔNIO DO AVENTUREIRO		01/01
CONTEÚDO		CAPELA MORTUÁRIA		ÁREA:
ARQUIVO		CAPELA MORTUÁRIA .DWG		159.73 m²
ESCALA:		INDICADA		DATA
DESENHISTA:		REINALDO BRUM		18/01/2022
RESP. TÉCNICO:		RESP. PREFEITURA:		REVISÃO
PEDRO GIOVANNI VIEIRA VIDAL		AMAUURY DE SA FERREIRA		00
CREA-MG: 59.552/D		PREFEITO MUNICIPAL		